

「志賀町を描く美術展」作品募集

■第20回「志賀町を描く美術展」作品募集

当町では、美しい自然をはじめ、志賀の生活・産業や夢を描いていただき、芸術文化の振興を願い、平成元年から「富来を描く美術展」として毎年開催していましたが、今回で20回を迎える節目の年に、名称も新たに開催します。

皆様のご応募を心よりお待ちしております。

■募集要項

- テーマ 志賀町の風景、風俗、祭り、行事、生活、心象など。抽象、具象の表現は問いません。
- 応募資格 美術展の趣旨に賛同する創作者。年齢・国籍は問いません。
- 応募規定 **【規格・体裁】** 日本画・洋画・水墨画・版画。F30号以内とし、額装にして下さい。
【応募点数】 1人2点以内。2点出品の場合、うち1点は8号以内とします。
【出品料】 無料
【その他】 応募作品は、未発表のものに限ります。
- 搬入期日 平成20年11月5日（水）まで
- 搬入場所 富来活性化センター 志賀町富来領家町甲の10 TEL42-0500

■作品審査

11月7日（金）審査員により審査を行い、入選・入賞作品を決定します。
なお、入選・入賞者には直接通知します。

■特別審査員 中川 衛 金沢美術工芸大学教授（人間国宝）

■展覧会

- ◆《富来展》 会期 平成20年11月15日（土）～11月24日（月）
会場 富来活性化センター 町民大ホール
- ◆《金沢展》 会期 平成20年12月4日（木）～12月8日（月）
会場 金沢市片町 ラプロ片町7階 アートシアターいしかわ

■表彰と賞金

優れた作品には次の賞を贈り、表彰します。

- 《表彰式》平成20年11月15日（土）午後3時00分～ 富来活性化センター
- ・大賞 50万円 ・町長賞 30万円
 - ・第20回記念賞 ・県知事賞 ・北國新聞社賞 ・テレビ金沢賞 ・特選
 - ・農協長賞 ・志賀町商工会長賞 ・富来商工会長賞 ・奨励賞 ・遠来賞
 - ・小品賞（8号以下とする） ・ジュニア賞（小・中・高校生の部）
- 上記作品の内、大賞及び町長賞はお買い上げ賞（著作権含む）とします。

■お問い合わせ先 富来活性化センター（TEL 42-0500）までお願いします。



生涯学習 だより

【お問合せ】
志賀町教育委員会
生涯学習課
☎32-9350



第19回大賞「巖門の松」
中村 陽一（川北町）



開講式模様

今年度のジュニア版画教室が6月より開講しました。町内の4年生～6年生の12人が参加し、森田真一先生の指導のもとで、大型版画の製作に挑戦します。

昭和52年から始まったジュニア版画教室は、今年で32年目を迎えました。志賀町文化ホールには、今までの大作が3点展示されていて、大きく迫力のある作品を見て「やってみたい!」と参加した子どもたちもいます。また、3年間続けて参加して頑張っている子供たちもいます。

今年のテーマは『花と生きものと子どもたち』を題材として取り組み、皆で協力しながら完成の日を楽しみにしています。

出来上がった作品は、文化祭に展示して、多くの人々に見ていただきます。また、年賀版画にも取り組む予定です。

志賀町ジュニア版画教室始まる

第1回「坪野哲久文学奨励賞」作品募集

【趣旨】 短歌・俳句・詩など、文学の創作活動を通じ、自然や人、生活、社会などを凝視し、深い読解力を養うことを目的として創設されました。

【主催】 坪野哲久文学記念館

【共催】 志賀町・志賀町教育委員会

【協力】 志賀歌会・志賀町俳壇協会・志賀町図書館協議会

【応募資格】 町内の小中学生及び町内在住及び在学の高中学生

【部門及び応募点数】

○短歌の部 一人三首まで

○俳句の部 一人三句まで

○詩の部 一人三作品まで

【テーマ】 各部門のテーマは自由

日常生活の中での喜び、感動、悲しみ、怒りなど、あなたが感じた心の風景を表現してみましょう。

【応募規定】 本人が作った未発表の作品に限ります。(校内グループ内発表可) 俳句では17音の中に「季語」を一つだけ入れて下さい。詩については、一作品400字詰原稿用紙一枚以内として下さい。

【応募方法】 町内の小中学生においては、担任の先生を通じて、学校単位で応募して下さい。

町内在住及び町内の高等学校に在学している高校生においては、直接応募先まで持参もしくは郵送して下さい。(短歌・俳句については、葉書に記入して直接郵送可)

ただし、郵送及び持参の場合は、氏名、年齢、郵便番号、住所、自宅電話番号、学校名、学年を明記の上、応募して下さい。

【応募先】

〒925-0198

志賀町末吉千古一

志賀町教育委員会 生涯学習課

坪野哲久文学賞係まで

【応募期間】 7月14日～9月12日

【選考】 坪野哲久文学記念館及び学識経験者で実施する。各部門入賞者には追って後日通知いたします。

【賞】 各部門優秀作品には賞状と副賞を授与する。

【表彰】 表彰方法については、本人及び学校宛て通知いたします。

【展示】 坪野哲久文学記念館及び公共施設等で一定期間展示予定

【著作権】 応募作品の著作権は、応募者に帰属しますが、主催者は、展示・広報などの必要な印刷物及びホームページ等に掲載できるものとします。

【個人情報】 御応募いただいた方の個人情報、坪野哲久文学奨励賞に関する業務以外には使用いたしません。

【お問い合わせ先】

○志賀町教育委員会 生涯学習課

坪野哲久文学賞係

Tel 32-9350

Tel 32-1740

○志賀町立図書館

Tel 42-2777

お問い合わせ先
志賀町立図書館 Tel 32-1740
生涯学習課 Tel 32-9350

参加無料
講師 野間 成之 さん
場所 志賀町立図書館

日時 9月13日(土)

午後2時～

友だちといっしょに聞いても、親子で聞いても、とっても楽しい『かみしばい』です。また、野間先生の紙芝居には子どもと絵本を読むときのヒントもぎゅぎゅ詰まっています。どなたでもご自由に参加できますので、お気軽においでください。



夏の天体観望会のお知らせ

志賀の星の会では次の日程で天体の観望会を実施します。8月は「木星」や「水星」がきれいに見える季節です。星に興味のある方は是非、どなたでもご参加ください。

○日時 8月9日(土)

午後7時30分～9時

雨天時の場合、11日(月)

○場所 志賀町児童館

○内容 木星、水星、月(半月)、夏の星座を天体望遠鏡で観察します。

○お問い合わせ先

志賀星の会 沢田 忠夫

Tel 32-1085

※時間厳守、小学生は保護者同伴でお願いします。



木星

はまなす句会

立ち消えとなりし旅追ふ虹の橋
 鍋岡美智子
 緑蔭や家持しのぶ虚子の句碑
 北谷 芳子
 蛇にあう悲鳴に夫も驚けり
 土田エミ子
 笹ずしや遠き日想う母の味
 藤勝勇美子
 洗い髪風にまかせてハイヒール
 裏田 弘美
 歌碑かこむ浜昼顔の風やわし
 吉田 外江

志賀歌会

亡き息子成人の年植えし木に
 想ひ出熱く鉄入れゆく
 越後 一子
 中三の孫がくれたるおみやげの
 南部風鈴清しく鳴れり
 岩上 久枝
 犬とゆきすがらみつけし梅あまた
 ひろい集めてポケットこぼれる
 石田 豊
 闇増しくる通夜の道ゆく足下を
 どくだみの花白白つづく
 芳岡 典子
 数時間東京の空気吸いこんで
 最終便の乗客となる
 坂井外志子

富来俳壇

賀茂川や王朝絵巻夏の京
 富地 重内
 山百合の匂ひて出勤送り出す
 森下いわお
 もろもろを片付け終わり梅雨明るく
 大乗 春風
 葱坊主空を見上げてどんな夢
 須戸とみ子
 刈り残す柵田の畦の夏薊
 堀 綾子
 松涼し恩師をしのぶ園に佇つ
 出島 史子

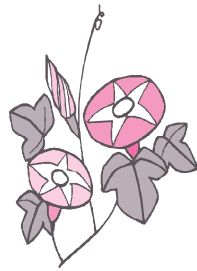

貝がら川柳社

げんかんに元氣あちこちくつおどる
 木村よし子
 夫婦にも垣根があつて平和なり
 西尾 善春
 垣根越し世間話に花が咲き
 須首 正子
 垣根越し宅急便のおすそ分け
 須磨ひろし
 親子です垣根はずして打ち明ける
 坂下二三子
 垣根越し隣のけんか飛んでくる
 山本 静香

西浦川柳社

望まれてお互い元氣共白髪
 高島 和子
 サミットで望み出てきた輪島塗
 平島 凡
 金沢港乗って見たいなフェリボード
 川上 喜子
 手のひらに乗せてあやつる利口者
 林 ちよ子
 考えたつもりが何故か乗せられる
 芝山 照子
 リフォームの乗換駅で右ひだり
 みやみさかし

俳句・川柳

敬老会嫁が踊手孫送迎
 智子
 真夏日や買物袋の重さかな
 浅子

短歌

晴れマーク続く今年の梅雨中は
 野菜の顔見に畑へ急ぐ
 暁の道路に添う「ミニ花壇」
 幼きホオズキと下弦月
 亡き兄の二十三回忌に招かれて
 残りし者は想いでさらに重なりて
 みさの
 雪門
 千里

詩

「ものがたり」

山田 欣三
 波と岩とがぶつかり合つて
 幾星霜の歴史を重ねて形造つた
 奇巖と奇岩の岸辺
 この能登に残された伝説は数多く
 なかの一つは心に沁みる物語
 兄の勘気にふれて
 あわれ源氏の若武者が
 追われ追われて能登の海
 かくれ住む我が身と流浪の旅路
 重ね合わせさぞや不運に嘆いた
 ことであろう
 まして落ち行く先に待つ悲しい
 末路

横笛を巧みに吹く美貌の貴公子が
 残して去つた哀愁が今なお
 能登の人々の心に深く残つて
 義経主従の動向は謎とされているが
 能登の海に沈む真赤な太陽と
 岸辺の岩だけが真実を知っている



文芸教室 作品募集

「文芸教室」に掲載する作品を募集して
 います。紙面の制約がありますので、一般
 投稿の短歌、俳句、川柳については一首
 (一句) 詩については二百字以内として送
 付ください。

■送り先 / 〒925-0198
 志賀町末吉千古1番地1
 志賀町教育委員会生涯学習課
 広報担当まで

※毎月8日までにお送りください。



健康カレンダー 伝言板

申込・お問い合わせ 志賀町保健福祉センター ☎32-0339

実施会場

- 志…志賀町保健福祉センター
 富…富来保健福祉センター
と…とぎ地域福祉センター

乳幼児健康診査

【受付時間】13:30～14:00

内容	実施日	対象	場所
4ヵ月児	8月7日(木)	平成20年4月生まれ	志
3歳児	8月21日(木)	平成17年1月生まれ	志
1歳6ヵ月児 3歳児	8月28日(木)	平成18年12月～平成19年2月生まれ 平成17年1月～3月生まれ	富

予防接種

【受付時間】13:30～14:30

内容	実施日	対象	場所
BCG 予防接種	8月7日(木)	4ヵ月健診受診後～生後6ヵ月未満	志

すくすく子育て

内容	実施日	対象	時間	場所
すくすく子育て相談	8月7日(木)	乳幼児のお子さんとお母さんどなたでも	15:30～16:00	志
	8月21日(木)			志
	8月28日(木)			富
げんキッズ広場	毎週火・金曜日(祝日は除く)	乳幼児のお子さんとお母さんどなたでも	10:00～11:30	志
ゆう遊クラブ	8月5日(火)			志
	8月26日(火)			富

※ すくすく子育て相談希望の方は、事前に相談内容をご連絡ください。
 ※ 8月5日のゆう遊クラブは、親子で体操をします。お気軽にご参加ください。

機能訓練

【対象者】脳卒中後遺症者等で日常生活が概ね自立している方

内容	実施日	時間	場所
リハビリ教室	毎週月曜日(祝日は除く)	10:00～13:00	と
	毎週金曜日(祝日は除く)	10:00～15:00	志

※介護認定を受けている方は対象とはなりません。
 ※初めての方は、事前に保健福祉センターまでご相談ください。

健康相談

【対象者】どなたでも

内容	実施日	時間	場所
いきいき健康相談	毎週金曜日(祝日は除く)	10:00～11:30	志
こころの健康相談	8月1日(金)	13:00～14:00	志

※こころの健康相談は、1週間前までに予約が必要です。

女性がん検診

【対象者】20歳以上の女性
※受診券を忘れずにお持ちください。

内容	実施日	受付時間	場所
子宮がん、乳がん検診(集団検診)	9月14日(日)～11月9日(日) ★詳細は、9月広報、個別通知でお知らせします。		地区公民館、集会施設
	9月14日(日)	9:00～10:00 13:00～14:00	上熊野公民館 中甘田公民館
	9月20日(土)	9:00～10:00 13:00～14:00	熊野多目的集会施設 旧福浦小学校
子宮がん検診(個別検診)	9月1日～11月30日 ★希望者は、保健福祉センターに申込みをしてください。受診票を送ります。		松江産婦人科病院 公立羽咋病院 町立富来病院 桑原母子クリニック 山田産婦人科医院 恵寿総合病院 公立能登総合病院

介護予防

【対象者】65歳以上の方

内容	実施日	時間	場所
歯ッピーかむかむ教室	8月5日(火)	13:30～15:00	貝田倶楽部
	8月26日(火)		稗造第一公民館
	9月2日(火)		今田集会所